

Inscriptions



scolaires 2024-2025



Votre enfant est né(e) en 2021 ?
C'est le moment de procéder
à sa première inscription à l'école, entre
le 2 janvier 2024 au 28 février 2024

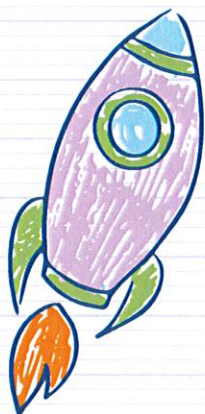

- **Sur rendez vous**, pour une inscription sur place auprès du service scolaire, Hôtel de Ville, 16 rue de l'Eglise, Aile Jean Vilar, .

Prise de RDV, à partir du 18 décembre 2023, en contactant le service au : 01 69 80 29 01.

- **Par mail**, en joignant les pièces justificatives au format PDF, à l'adresse suivante : scolaire@saintmichel91.fr, en indiquant le numéro de téléphone et adresse mail des deux parents.
- **Dépôt du dossier** complet photocopié dans la boîte aux lettres de l'Hôtel de Ville, en indiquant le numéro de téléphone et adresse mail des deux parents.



LES PIÈCES OBLIGATOIRES À FOURNIR :

- Pièce d'identité du parent présent le jour de l'inscription (ou des deux parents si inscription en ligne ou dossier photocopié)
- Livret de famille complet (ou acte de naissance des enfants)
- Carnet de santé (page des vaccinations) + nom du médecin traitant avec n° de téléphone
- justificatif de domicile de moins de 3 mois (en cas d'hébergement : justificatif de domicile, n° de téléphone + pièce d'identité de la personne qui héberge)
- Attestation d'assurance « responsabilité civile »
- En cas de séparation, justificatif de domicile de l'autre parent. Si divorce, photocopie du jugement
- En cas d'allergie ou problème de santé, merci de nous le préciser lors de l'inscription

